

Seminarinhalt

Eisenbahnrecht u.a.

- EU-Ril/ -VO (CSM-/TSI-VO)
- BEVVG
- EBABGebV
- AEG, EBO, ESiV
- EIGV
- EPSV/ EPSPV; TV-PRÜF/ RVP
- ZTV-ING; VOB; M-BÜ-ING; HOAI
- MHA VO, MÜTVO, TR IH
- Brandschutz-LF EBA PVA EdB u.a.

Verwaltungsrecht

- VwVfG; VwGO; VwVG
- Nebenbestimmungen -
Auflagen/Bedingungen/Hinweis

Plan-/ Baurecht (Planfeststellung)

- RoG; RoV; EBA-PfSt-Ril

Verwaltungsvorschriften (VV) EBA

- VV BAU IOH/ VV BAU STE
- VV EA IOH/ VV EA STE
- VV Überwachung
- VV IGB INFRA
- VV EPSV/ VV EPSPV

Bauproduktrecht

- BauPVO
- BauPG, MBO, MVV TB
- MHA VO, MÜTVO
- (VV) EiT B

Veranstalter

DB Training

Veranstaltungsort

Vorwiegend in den Räumlichkeiten von DB Training Karlsruhe, nach Absprache aber auch als In-House-Seminar vor Ort

Referent

EURAIL-Ing., Dipl.-Ing. (FH)
Christian Deubig

trainer.deubig@gmail.com

www.deubig.ing

„Eisenbahn-, Verwaltungs-, Bau-, Bauproduktrecht“ im Eisenbahnwesen (EdB)

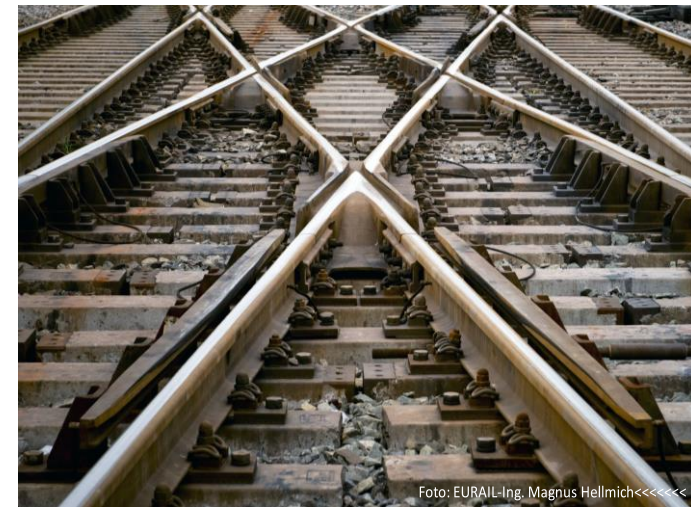

SEMINAR
DB Training
2024

Seminar „Eisenbahn-/ Bau-/ Verwaltungs-, Bauproduktrecht“ im Eisenbahnwesen (EdB)

Schwerpunkte des Seminars sind bauaufsichtlichen nationalen und europäischen Regelungen im Eisenbahnwesen, die für einen geregelten Bauablauf im Bereich der Bauaufsicht der Eisenbahnen des Bundes (EdB/ u.a. DBAG) angewandt werden.

Nach einer Einführung werden umfassend die baurechtlichen Grundlagen einschließlich des Verwaltungs- und Baurechts und die Verwaltungsvorschriften des Eisenbahn-Bundesamtes als Aufsichtsbehörde gem. BEVVG für Bauvorlageberechtigte, Bauüberwachung, Inbetriebnahmeverantwortliche, Prüfsachverständige u.a.m. im Regelungsbereich der EdB erläutert.

U.a. werden die bauaufsichtlichen Grundlagen für Neubau und Auf-rüstung / Erneuerung von IOH-Anlagen gem. EIGV (u.a. Anzeige-/ Genehmigungspflicht) dargestellt und erklärt.

Anschließend werden die wesentlichen Bestimmungen zur Verwendung von Bauprodukten gem. der Bauprodukten-verordnung (BauPVO) der EU einschließlich der Musterbau-ordnung (MBO) und der Musterliste Technischer Baubestimmungen (MVV TB) des DIBt bzw. Verwaltungsvorschrift Eisenbahnspezifischen Technischen Baubestimmungen (VV EiTB) des EBA dargelegt. Es wird der Prozess der bauaufsichtlichen und sonstigen Abnahmen bzw. Zustandsfeststellungen der Bauüberwachung erläutert und die entsprechenden Wechselwirkungen und Schnittstellen zu den technischen Baubestimmungen, Verwaltungsvorschriften VV BAU (IOH) und zur EIGV bzw. VV IBG INFRA bzw. der Bauaufsicht dargestellt. Anhand von Praxisbeispielen wird das vermittelte Wissen vertieft und gleichzeitig Praxiserfahrungen ausgetauscht. Auch wird der verwaltungsrechtliche Kontext bei Mängeln dargestellt und erklärt.

Programm

- 9.00 Uhr - Einführung
 - Historie EBA
 - Baurechtliche Grundlagen
- 10.30 Uhr PAUSE
- 10.45 Uhr - Verwaltungsrecht
 - Baurecht (Planfeststellung)
 - Eisenbahnaufsicht EBA/ Verwaltungsvorschriften
- 12.00 Uhr PAUSE
- 12.30 Uhr Eisenbahnaufsicht EBA/ Verwaltungsvorschriften
- 14.00 Uhr PAUSE
- 14.15 Uhr - Bauproduktenrecht
 - Bauüberwachung (Zustandsfeststellungen / Abnahmen)
 - Bauaufsicht (Aufsicht Erstellung)
- 15.00 Uhr ENDE

(Vorschlag, individuell anpassbar)